Գրանցված

ՎԿԱՅԱԿԱՆԸ ՏՐՎԱԾ Է սեփականության իրավունքով
(սեփականության կամ օգտագործման)

Հրանտ Խաչատրյան
(սեփականատիրոջ (օգտագործողի) անունը (անվանումը)

Երևան, հասցե չի

ք. Երևան, Դ. Սեբաստացի փող. թիվ 11
(անշարժ գույքի գտնվելու վայրը (հասցեն), անվանումը)

ՆԿԱՏՄԱՄԲ

ՀՀ կառավարության 30.05.01թ. թիվ 469, 29.05.09թ. թիվ 604-Ն որոշումներ
(անշարժ գույքի ձեռքբերման իրավունքը հաստատող փաստաթղթի անվանումը)

ՀԻՄԱՆ ՎՐԱ

ԳՐԱՆՑՎԱԾ Է ՀԱՅԱՍՏԱՆԻ ՀԱՆՐԱՊԵՏՈՒԹՅԱՆ ԿԱՌԱՎԱՐՈՒԹՅԱՆՆ ԱՌԸՆԹԵՐ ԱՆՇԱՐԺ ԳՈՒՅՔԻ ԿԱԴԱՍՏՐԻ ՊԵՏԱԿԱՆ ԿՈՄԻՏԵԻ, ԳՈՒՅՔԻ ՆԿԱՏՄԱՄԲ ԻՐԱՎՈՒՆՔՆԵՐԻ ՊԵՏԱԿԱՆ ԳՐԱՆՑՄԱՆ ՄԻԱՍՆԱԿԱՆ 2-3 ՄԱՏՅԱՆԻ 000170 ՀԱՄԱՐԻ ՏԱԿ:

ՍՈՒՅՆ ՎԿԱՅԱԿԱՆԸ ԿԱԶՄՎԱԾ Է ԵՐԿՈՒ ՕՐԻՆԱԿԻՑ. ՄԵԿԸ ՏՐՎՈՒՄ Է ՍԵՓԱԿԱՆԱՏԻՐՈՋԸ (ՕԳՏԱԳՈՐԾՈՂԻՆ), ՄՅՈՒՍԸ ՊԱՀՎՈՒՄ Է ՀԱՅԱՍՏԱՆԻ ՀԱՆՐԱՊԵՏՈՒԹՅԱՆ ԿԱՌԱՎԱՐՈՒԹՅԱՆՆ ԱՌԸՆԹԵՐ ԱՆՇԱՐԺ ԳՈՒՅՔԻ ԿԱԴԱՍՏՐԻ ՊԵՏԱԿԱՆ ԿՈՄԻՏԵԻ ԱՇԽԱՏԱԿԱԶՄԻ ՏԱՐԱԾՔԱՅԻՆ ՍՏՈՐԱԲԱԺԱՆՈՒՄՈՒՄ:

ՀԱՅԱՍՏԱՆԻ ՀԱՆՐԱՊԵՏՈՒԹՅԱՆ ԿԱՌԱՎԱՐՈՒԹՅԱՆՆ ԱՌԸՆԹԵՐ ԱՆՇԱՐԺ ԳՈՒՅՔԻ ԿԱԴԱՍՏՐԻ ՊԵՏԱԿԱՆ ԿՈՄԻՏԵԻ ԱՇԽԱՏԱԿԱԶՄԻ ՏԱՐԱԾՔԱՅԻՆ ՍՏՈՐԱԲԱԺԱՆՄԱՆ

ՂԵԿԱՎԱՐ Ռ. Հովհաննիսյան
(ստորագրությունը)

Կ.Տ.

«20» հոկտեմբեր 2011 թ.

2798642

ՀՈՂԱՄԱՍԻ ՀԱՏԱԿԱԳԻԾԸ

1:500

(մասշտաբը)

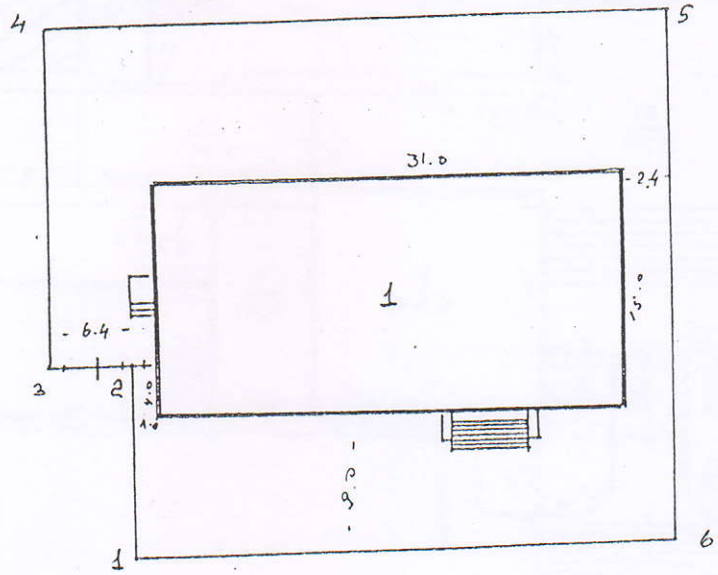

Հատվածը	Երկարությունը	Անվանումը
1-2	13.2	Քաղաքացու
2-3	5.4	—"—
3-4	21.5	Հիշողություն
4-5	41.0	—"—
5-6	34.7	Քաղաքացու
6-1	35.43	Ք. Աշխարհի փողոց

Համարը	Հողամասի անվանումը
1	Գործնական շենք

Կատարող (գծագրությունը)

ՇԵՆՔԻ ՀԱՏԱԿԱԳԻԾԸ

1:200
(մասշտաբը)

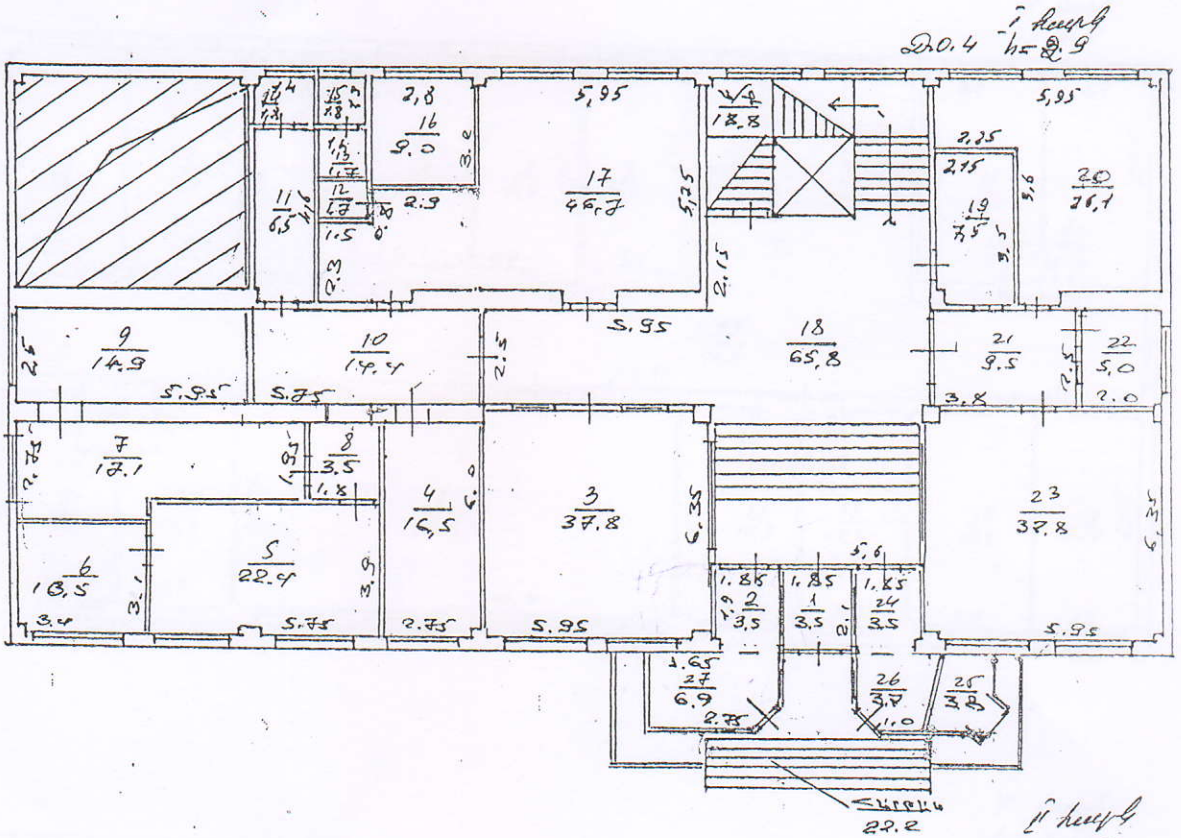

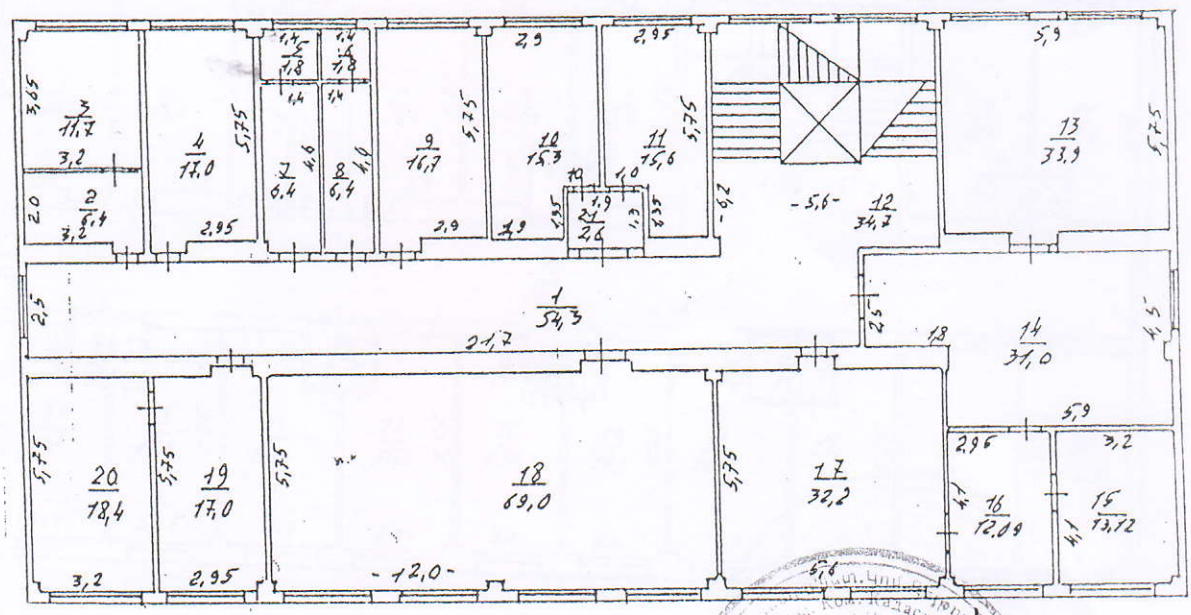

ղեկավար Հ. Հովհաննիսյան

բաժնի պետ Ա. Բանչուկյան

կատարող Վ. Փիրումյան

— 2798692 —

ՇԵՆՔԻ ՀԱՏԱԿԱԳԻԾԸ

1:200
(մասշտաբ)

1ին հարկ
h 3.0

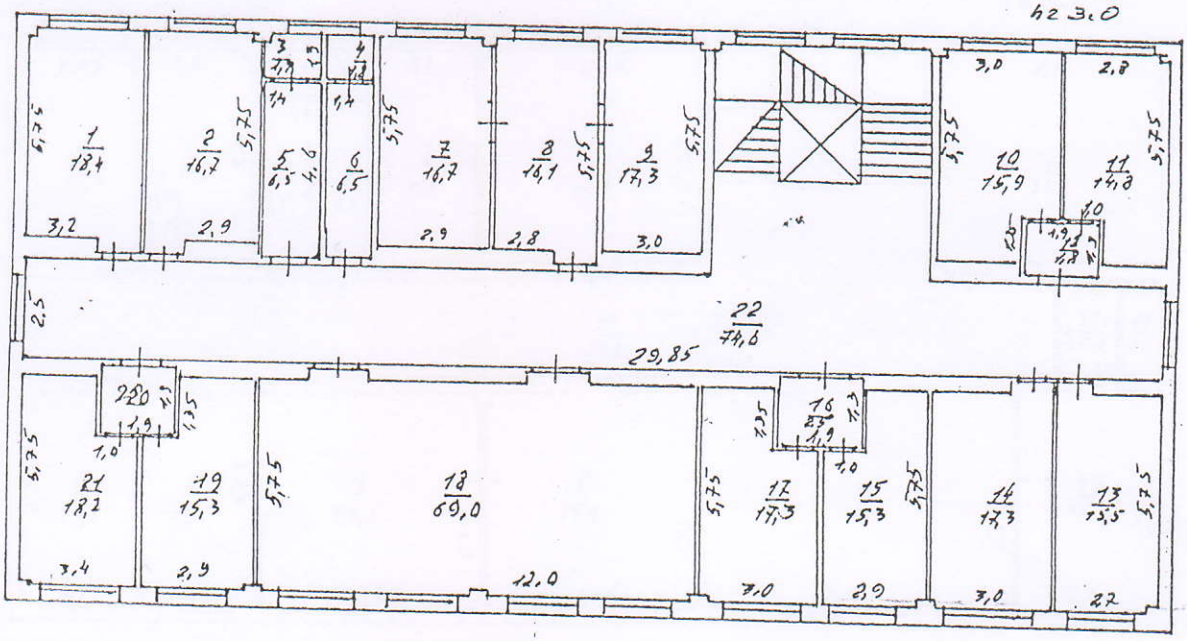

2րդ հարկ
h 3.0

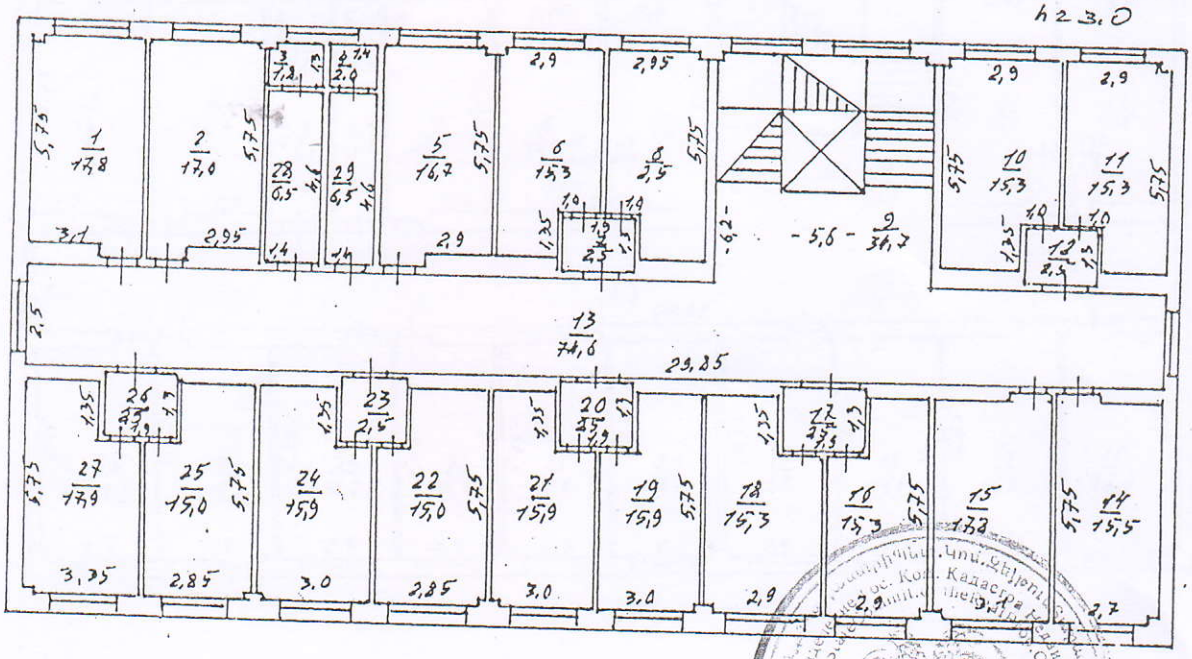

ղեկավար Հ. Հովհաննիսյան

բաժնի պետ Ա. Բանչուկյան

կատարող Վ. Փիրումյան

-2798642-

ՇԵՆՔԻ ՀԱՏԱԿԱԳԻԾԸ

1:200
(մասշտաբը)

V հարկ
h=3.0

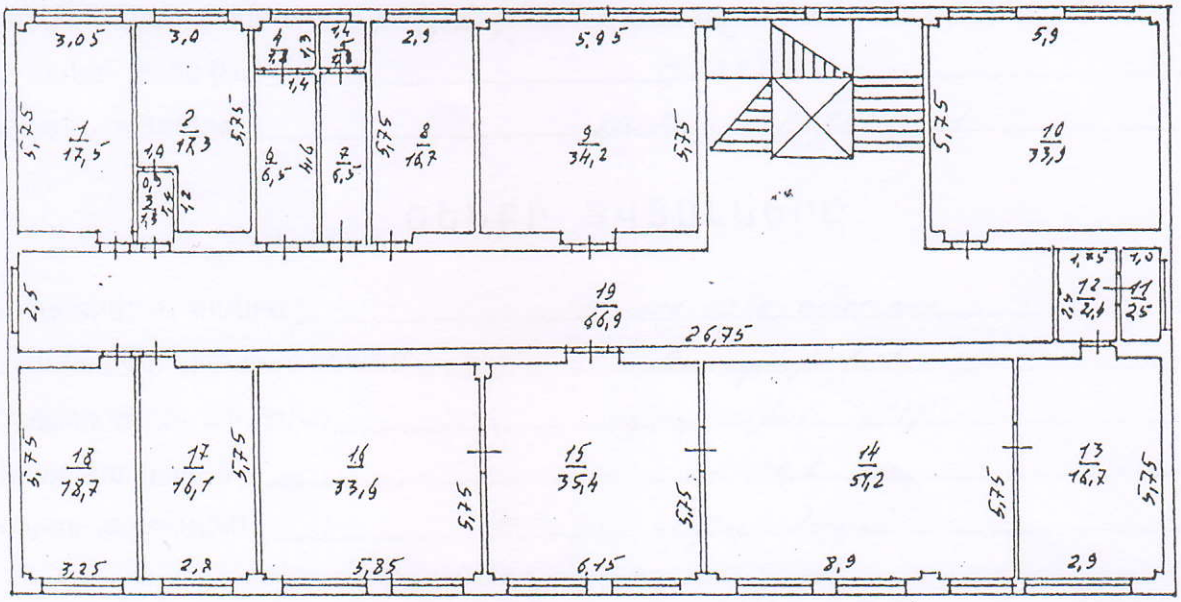

VI հարկ
h=3.0

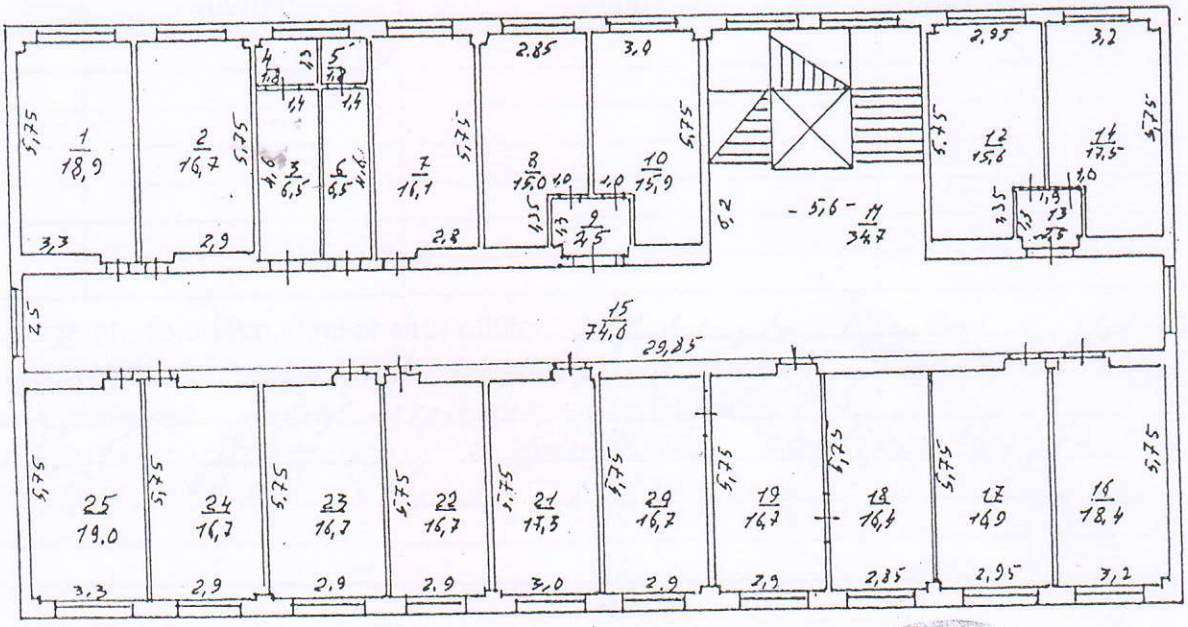

ղեկավար՝ Հ. Հովհաննիսյան

բաժնի պետ՝ Ա. Բանչուկյան

կատարող՝ Վ. Փիրումյան

– 2798642 –

ՀՈՂԱՄԱՍԻ ՏՎՅԱԼՆԵՐԸ

ԿԱԴԱՍՏՐԱՅԻՆ ՀԱՄԱՐԸ 01-012-0319-0021

ՆՊԱՏԱԿԱՅԻՆ ՆՇԱՆԱԿՈՒԹՅՈՒՆԸ բնակելի

ՕԳՏԱԳՈՐԾՄԱՆ ՆՊԱՏԱԿԸ շինություն կառուցում և սպասարկում

ՀՈՂԱՄԱՍԻ ՉԱՓԸ (հա) 0,13456

ԻՐԱՎՈՒՆՔԻ ՏԵՍԱԿԸ քաղ. սեփականություն

ՇԵՆՔԻ ՏՎՅԱԼՆԵՐԸ

ԿԱԴԱՍՏՐԱՅԻՆ ՀԱՄԱՐԸ 01-012-0319-0021-001

ՆՊԱՏԱԿԱՅԻՆ ՆՇԱՆԱԿՈՒԹՅՈՒՆԸ հասարակական

ՕԳՏԱԳՈՐԾՄԱՆ ՆՊԱՏԱԿԸ վարչական շենք

ՄԱԿԵՐԵՍԸ (քառ. մ.) 24,36,1

ԻՐԱՎՈՒՆՔԻ ՏԵՍԱԿԸ սեփականություն

ՇԻՆՈՒԹՅԱՆ ՏՎՅԱԼՆԵՐԸ

Հ/Հ	ԿԱԴԱՍՏՐԱՅԻՆ ՀԱՄԱՐԸ	ՕԳՏԱԳՈՐԾՄԱՆ ՆՊԱՏԱԿԸ	ՄԱԿԵՐԵՍԸ (քառ. մ.)	ԻՐԱՎՈՒՆՔԻ ՏԵՍԱԿԸ

Լրացուցիչ նշումներ, փոփոխություններ Անշարժի գրանցման և նպատակային օգտագործման փոփոխվել է հարկադիր ակտ հանդիսացող գործարքի սեփականության թույլտվի 2790/3255։
ՀՀ ոստիկան, Երևան տարածքային ոստիկանական Մարզային Ավագանի կողմից 02.02.2017թ. թիվ 13-ի։

Կատարողներ՝ Մ. Սարգսյան
(ստորագրությունները)
Ա. Հարությունյան
Հ. Գեորգյան